

CENTRO DE LA MUJER

C/.MARIA ZAMBRANO S/N TFNO Y FAX: 926611158

e-mail: centromujer@manzanares.es

CURSO “PROYECTO EMPRENDIMIENTO FEMENINO EN SECTORES ECONÓMICOS EMERGENTES Y NUEVAS OPORTUNIDADES DE MERCADO”

Dirigido a

- ❖ Emprendedoras con una idea de negocio y deseen realizar un proyecto viable de creación para su posterior puesta en marcha.
- ❖ Empresarias que quieran consolidar su negocio, mejorar la rentabilidad de su empresa o evaluar otras alternativas de expansión.
- ❖ Mujeres en situación de desempleo interesadas en crear una empresa
- ❖ Trabajadoras ocupadas que muestren interés por el emprendimiento o el autoempleo.

Programa:

- a) Sesiones de formación conjunta
- b) Acciones de acompañamiento y seguimiento individualizado

Fechas de las actividades

Jornada Informativa **lunes 29 de septiembre de 18:00 a 20:00 h.**

Inicio del Programa **Lunes 06 de Octubre**

Lugar celebración Centro de la Mujer C/.Maria Zambrano, s/n

INSCRIPCIONES:

la asistencia es GRATUITA previa inscripción

**DEL 15 AL 28 DE SEPTIEMBRE EN EL CENTRO DE LA MUJER DE
09.00 A 14.00 DE LUNES A VIERNES**

PLAZAS LIMITADAS



SECRETARÍA DE ESTADO
DE SERVICIOS SOCIALES E IGUALDAD



UNIÓN EUROPEA
Fondo Social Europeo
Invierde en tu futuro



PROYECTO EMPRENDIMIENTO FEMENINO EN SECTORES ECONÓMICOS EMERGENTES Y NUEVAS OPORTUNIDADES DE MERCADO.

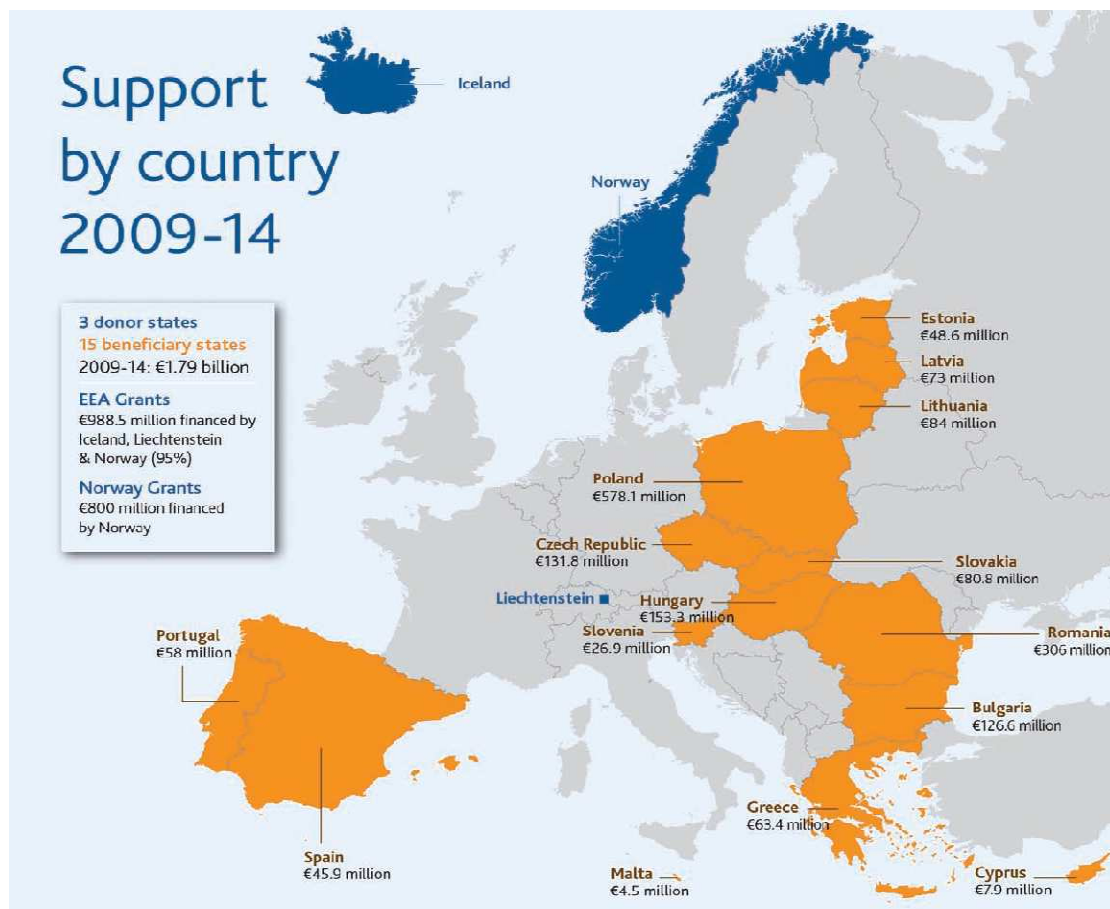

El 19 de noviembre de 2011, entró en vigor el Memorándum de Entendimiento firmado entre los Estados del Espacio Económico Europeo (Noruega, Islandia y Liechtenstein) y el Reino de España que está regulado por el Mecanismo Financiero del Espacio Económico Europeo (MFEEE) 2009-2014. En concreto, al Estado Español se le asignaron 10.191.250 euros en fondos para gestionar el Programa de Igualdad de Género y Conciliación.

Dicho programa tiene como objetivo desarrollar proyectos que promuevan la igualdad entre hombres y mujeres en el mercado laboral, el emprendimiento femenino, el equilibrio en consejos de administración de las empresas, la conciliación de la vida



laboral y personal, la inclusión socio-laboral de mujeres de grupos vulnerables y la lucha contra la violencia de género.

El Operador de Programa (OP) es la Secretaría de Estado de Servicios Sociales e Igualdad (SESSI), a través de la Dirección General para la Igualdad de Oportunidades (DGIO), lo que conlleva la responsabilidad de la elaboración del Programa y su puesta en marcha. Para ello cuenta con el asesoramiento del Socio Donante del Programa, el Defensor de la Igualdad y Contra la Discriminación de Noruega (LDO).

El punto focal nacional es la Subdirección General de Fondos de Cohesión y Cooperación Territorial Europea. Es el responsable de alcanzar los objetivos del Mecanismo Financiero y de poner en marcha el Memorándum de Entendimiento.

El Programa fue aprobado por el Comité del Mecanismo Financiero en Bruselas (FMC) el 31 de mayo de 2013.

FECHAS DE LAS ACTIVIDADES

Jornada de Sensibilización. Informativa **lunes 29 de septiembre de 18:00 a 20:00 h.**

Inicio del Programa **Lunes 06 de Octubre**

Lugar celebración Centro de la Mujer C/.Maria Zambrano, s/n

MÁS INFORMACIÓN E INSCRIPCIONES

Inscripción **GRATUITA**, **plazas limitadas**, solicitud en el Centro de la Mujer C/.Maria Zambrano s/n .

Teléfono: 926 61 11 58

E-mail: centromujer@manzanares.es